

**SECTORIZACIÓN DEL CENTRO EN ESCENARIO COVID-19 CON 1 RESIDENTE
POSITIVO**

El objetivo fundamental de esta sectorización es evitar el cruce de usuarios y minimizar en la medida de lo posible los contagios Covid-19.

Todas las unidades convivenciales tienen adjudicado un color de referencia; estos colores aparecen en tarjetas con los números de cada unidad en las habitaciones, baños, mesas de comedor y zona de salón.

A continuación pasamos a detallar la distribución y la composición de dichas unidades, en cuanto a las habitaciones y baños así como su zona limpia en caso de escenario Covid-19 con 1 Residente sospechoso/confirmado.

UNIDAD CONVIVENCIAL	UBICACION	BAÑOS ASIGNADOS
1	PLANTA BAJA DE HAB. 1 A LA HAB. 4	1 Y 2
	ZONA LIMPIA DE UNIDAD 1	ASEO 1
2	1ª PLANTA PASILLO CENTRAL HAB. 5 A LA HAB. 9	4 Y 5
	ZONA LIMPIA DE UNIDAD 2	BAÑO 3
3*	1ª PLANTA PASILLO IZDO. HAB. 10 A LA HAB. 12	6
4*	1ª PLANTA PASILLO IZDO. HAB. 13 A LA HAB. 17	7 Y 9
5	1ª PLANTA PASILLO IZDO. HAB. 18 A LA HAB. 23	10 Y 14
6	1ª PLANTA PASILLO DCHA. HAB. 24 A LA HAB. 30	13 Y 15
7	1ª PLANTA PASILLO IZDO. HAB. 31 A LA HAB. 35	8 Y 12
	ZONA LIMPIA DE UNIDADES 3-4-5-6-7	BAÑO 11
8*	2ª PLANTA PASILLO IZDA. HAB. 36 A LA HAB. 38	18
9*	2ª PLANTA PASILLO DCHA. HAB. 39 A LA HAB. 44	19
	ZONA LIMPIA UNIDADES 8-9	Hall 2ª planta

***Unidades 3/4 y 8/9 se unifican en zona de salón, por lo tanto en caso de producirse sospecha o confirmación de usuario con síntomas de Covid-19, se aislará a todas las habitaciones que comprenden a cada par de unidades.**

AISLAMIENTO PREVENTIVO Y CASOS CONFIRMADOS

El usuario que presenta signos compatibles con Covid-19, procederemos a actuar de la siguiente forma:

Se aísla al residente que presenta síntomas en su habitación.

En caso de que el positivo comparta habitación, su compañero será trasladado a una habitación libre ya sea individual o compartida dentro de su unidad convivencial.

Si el positivo se encuentra en habitación individual dentro de su unidad, no se realiza ningún traslado.

La auxiliar que realice la atención en habitación Covid-19 antes de entrar cogerá del trastero 3 las tres papeleras preparadas con lo necesario para meter en cada habitación, según listado habitación Covid-19.

En caso de que el positivo este en una habitación compartida y la unidad convivencial esté llena, al positivo se le traslada a una habitación individual y al acompañante se queda en su habitación.

Las actuaciones a desarrollar por los trabajadores en la habitación con Covid-19 están descritas en la Instrucción de Trabajo "Habitación Covid-19" así como la Colocación y retirada de Epi's.

Cada vez que se entra en la habitación, la persona que va a atenderle, se coloca un [EPI completo](#).

EPI COMPLETO TRABAJADOR COVID-19

GORRO
CALZAS
BATA IMPERMEABLE
GAFAS ESTANCAS
MASCARILLA FFP2
GUANTES (3 pares)

Se adjunta IT HABITACION COVID-19, donde se describen las actuaciones a realizar por la Auxiliar en dicha habitación.

Se adjunto IT COLOCACIÓN Y RETIRADA DE EPI'S, se realizan formaciones y prácticas continuadas con el personal.

IT HABITACIÓN COVID -19

FUNCIONES A REALIZAR MAÑANAS		
TURNO MAÑANA	9:30H	ABRIR VENTANA PARA VENTILACIÓN
		TOMA DE CONSTANTES : T°, Sat o2.
		ASEO: PALANGANA CON AGUA TEMPLADA, TOALLAS Y ESPONJAS JABONOSAS
		DESAYUNO : CARRO; BANDEJA CON DESAYUNO , MEDICACIÓN Y BABERO // JARRA DE HIDRATACIÓN +VASO CARTÓN
		HIGIENE BUCAL+C. ABSORBENTE + C.CAMA SI PROCEDE + C.POSTURAL
		LIMPIEZA Y DESINFECCIÓN DE LA HABITACIÓN CON ÚTILES EXCLUSIVOS PARA ESA HABITACIÓN
	13:00H	ABRIR VENTANA PARA VENTILACIÓN
		TOMA DE CONSTANTES : T°, Sat o2.
		COMIDA: CARRO; BANDEJA CON COMIDA, MEDICACIÓN Y BABERO
		HIGIENE BUCAL+C. ABSORBENTE + C.CAMA SI PROCEDE + C.POSTURAL
FUNCIONES A REALIZAR TARDES		
TURNO TARDE	16:00H	ABRIR VENTANA PARA VENTILACIÓN
		TOMA DE CONSTANTES : T°, Sat o2.
		MERIENDA: BANDEJA; MERIENDA, MEDICACIÓN Y BABERO
	20:00H	ABRIR VENTANA PARA VENTILACIÓN
		TOMA DE CONSTANTES : T°, Sat o2..
		CENA: CARRO; BANDEJA CON LA CENA, MEDICACIÓN Y BABERO
HIGIENE BUCAL+C. ABSORBENTE + C.CAMA SI PROCEDE + C.POSTURAL		
FUNCIONES A REALIZAR NOCHES		
TURNO NOCHE	1:00H	C. ABSORBENTE + C. POSTURAL + HIDRATACIÓN + TOMA DE CONSTANTES:T°, Sat o2.
	5:00H	C. ABSORBENTE + C.POSTURAL + HIDRATACIÓN + TOMA DE CONSTANTES: T°, Sat o2.

Fecha: 16 de julio de 2021

ÚTILES NECESARIOS EN HABITACIÓN COVID

TERMÓMETRO Y PULSIOXÍMETRO

MESA CARRO SI QUEDA ENCAMADO

DESECHABLES:

6 UNID EMPAPADORES
6 UNID COMPRESAS
6 UNID ABSORBENTES
6 UNID BABEROS

CAJA GUANTES
CAJA MASCARIILLA QUIRÚRGICA
1 TOALLITAS HÚMEDAS
1 GEL HIDROALCOHOL

RETIRADA DE RESIDUOS:

1 PAPELERA CON BOLSA ROJA
1 PAPELERA CON BOLSA AMARILLA
1 PAPELERA CON BOLSA ROJA PARA EXT

1 ROLLO BOLSA ROJO
1 ROLLO BOLSA AMARILLA
1 ROLLO BOLSA AZUL

LIMPIEZA:

1 TOALLITAS DESINFECTANTES
1 ROLLO PAPEL (PARA LIMPIEZA SUPERFICIES)
1 SPRAY VIRUCIDA (PARA LIMPIEZA SUPERFICIES)

LENERIA:

3 JUEGOS CAMA
2 CAMISIONES
6 TOALLAS
3 COLCHAS

HOJAS PROTOCOLOS:

RETIRADA EPI, DETRÁS DE LA PUERTA DE LA HABITACIÓN
PONER CARTEL MASCARILLA (AZUL) EN LA ZONA DE PUERTA QUE DA AL EXTERIOR DE LA HABITACIÓN SI **NO ES** COVID CONFIRMADO
PONER CARTEL MASCARILLA (ROJA) EN LA ZONA DE PUERTA QUE DA AL EXTERIOR DE LA HABITACIÓN SI **SI ES** COVID CONFIRMADO
IT TRABAJO EN HABITACION COVID, SE COLOCA EN CUADRO DE LA FOTO (RETIRAMOS LA FOTO PREVIAMENTE.)
CERRAR PUERTA: EN LA PARTE EXTERIOR (AL PASILLO) DE LA PUERTA

COLOCACIÓN EPIs

1º	LAVAR LAS MANOS CON AGUA Y JABÓN (6 PASOS LAVADO MANOS)
2º	PONER LOS GUANTES BLANCOS DE VINILO + GUANTES AZULES DE NITRILO
3º	BATA BLANCA IMPERMEABLE
4º	3º PAR DE GUANTES CAÑA LARGA POR ENCIMA DE LOS PUÑOS DE LA BATA
5º	MASCARILLA FFP2 BIEN AJUSTADA EN NARIZ Y BARBILLA
6º	GAFAS DE PROTECCIÓN
7º	GORRO Y CALZAS
8º	ENTRAR CON UNA BATEA
9º	ENTRAR CON UNA MASCARILLA QUIRÚRGICA PARA PONERSELA AL PACIENTE

COMPROBAR EL LISTADO DE ÚTILES NECESARIOS DENTRO DE HABITACIÓN COVIDY SI FALTA ALGO DE METER EN HABITACIÓN REPONER.

PROHIBIDO METER EL TELÉFONO DENTRO DE LA HABITACIÓN, LA COMUNICACIÓN SE HACE A TRAVES DEL TERMINAL DE LA PARED

PLAN DE CONTINGENCIA EN ESCENARIO COVID-19

Fecha: 16 de julio de 2021

RETIRADA DE EPIS

1º DENTRO DE LA HABITACIÓN	DEPOSITAR EN LA BOLSA DE BASURA ROJA : EPIS A DESECHAR EN BOLSA BASURA AMARILLA : BATA BLANCA y ROPA DEL RESIDENTE EN BOLSA AZUL : TOALLAS // ROPA DE CAMA DEL RESIDENTE(NO ECHAR A ESTA BOLSA NUNCA FUNDA PROTECTOR DEL COLCHON ,PROTECTOR ALMOHADA)
2º DENTRO DE LA HABITACIÓN	QUITAR GORRO Y CALZAS Y ECHAR A LA BOLSA ROJA Y DESECHAMOS EL 1º PAR DE GUANTES
3º DENTRO DE LA HABITACIÓN	QUITAR LA BATA BLANCA IMPERMEABLE Y METERLA EN LA PAPELERA AMARILLA (OJO NUDOS Y NO TOCAR BARBILLA)
4º DENTRO DE LA HABITACIÓN	QUITAMOS EL 2º PAR DE GUANTES Y SE METEN EN LA PAPELERA CON BOLSA ROJA
5º DENTRO DE LA HABITACIÓN	QUITAR LAS GAFAS Y LIMPIARLAS (1º EL INTERIOR 2º POR DETRÁS Y 3º POR DELANTE)
6º DENTRO DE LA HABITACIÓN	SACAR LA BATEA CON LAS GAFAS LIMPIAS
7º DENTRO DE LA HABITACIÓN	PULVERIZAR EL SPRAY DE AGUA Y VIRUCIDA AL CARRO ANTES DE SALIR DE LA HABITACIÓN Y DEJAR LA BATEA CON GAFAS ENCIMA
1º FUERA DE LA HABITACIÓN, PASILLO	SALIR DE LA HABITACIÓN, CON LA PUERTA DEL USUARIO YA CERRADA
2º FUERA DE LA HABITACIÓN, PASILLO	DEPOSITAR LA BOLSA DE BASURA ROJA EN LA PAPELERA EXTERIOR(A PIE DE HABITACIÓN)
3º FUERA DE LA HABITACIÓN, PASILLO	RETIRAR MASCARILLA FFP2 Y ECHAR EN PAPELERA EXTERIOR(A PIE DE HABITACIÓN) CON BOLSA ROJA
4º FUERA DE LA HABITACIÓN, PASILLO	DEJO CARRO INOX QUE SE QUEDA EN ESE PASILLO.
5º FUERA DE LA HABITACIÓN, FRONTERA ENTRE ZONAS.	METO LA BOLSA ROJA DE LA PAPELERA EXTERIOR(A PIE DE HABITACIÓN) EN EL CARRO ROJO QUE ESTARA EN LA ZONA LIMPIA,JUSTO EN LA FRONTERA DE AMBAS ZONAS. NUNCA METER EL CARRO EN ZONA SUCIA
6º FUERA DE LA HABITACIÓN, PASILLO	QUITARSE LOS GUANTES VINILO Y ECHAR EN EL CARRO ROJO
5º FUERA DE LA HABITACIÓN ASEO ZONA LIMPIA	LAVARSE LAS MANOS CON AGUA Y JABÓN (6 PASOS DE LAVADO DE MANOS)
6º FUERA DE LA HABITACIÓN ASEO ZONA LIMPIA	PONERSE MASCARILLA FFP2 Y QUIRÚGICA LIMPIAS

Adjunto esquema de actuación en caso de clínica sospechosa del residente incluido en el plan de vigilancia, control y prevención ante posibles brotes de Covid 19.

Esquema de actuación en caso de clínica sospechosa del RESIDENTE:

Si fiebre, tos, sensación de falta de aire, odinofagia, anosmia, ageusia, dolores musculares, diarrea, dolor torácico, cefalea. .

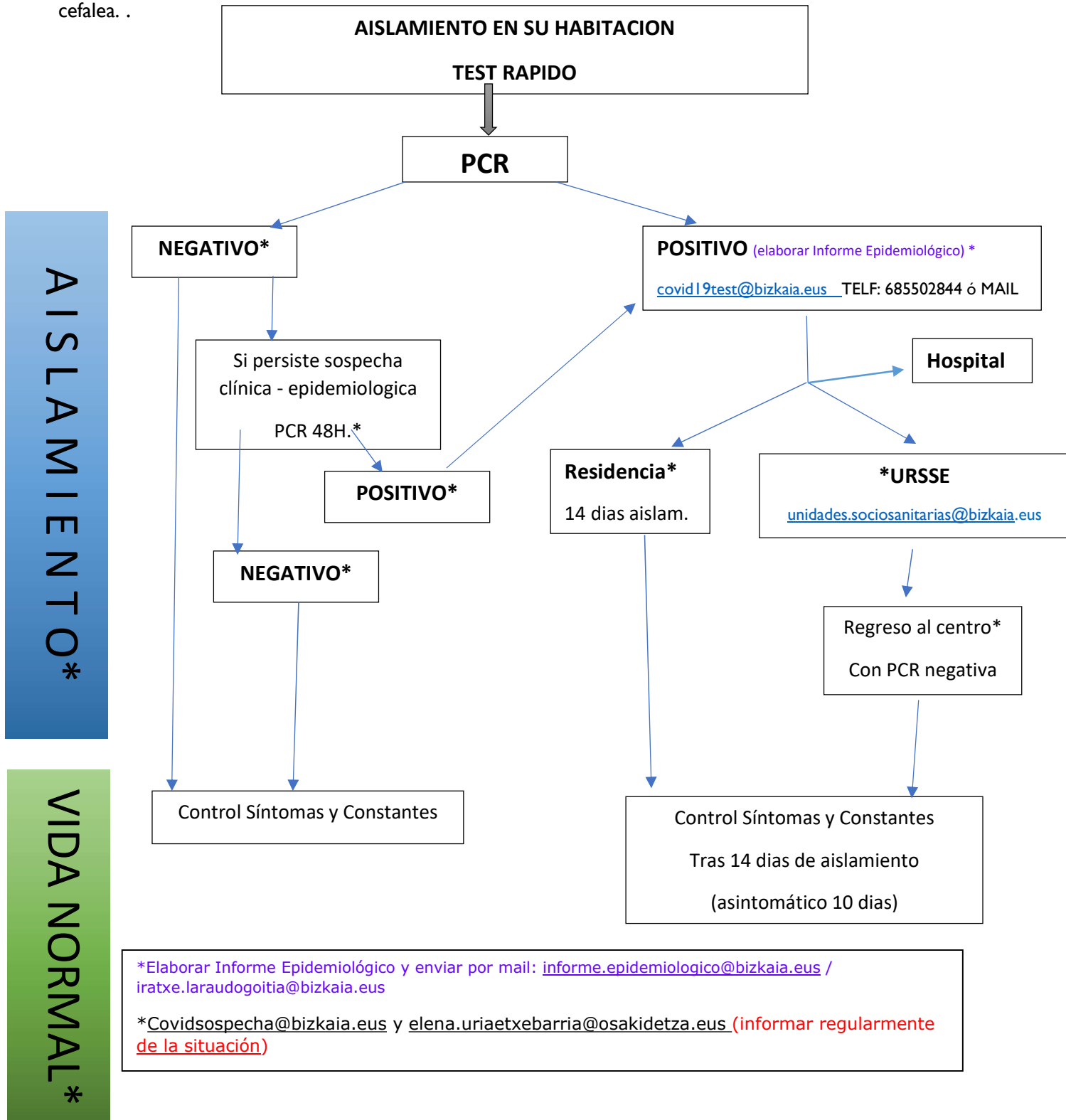

Residentes en contacto estrecho con sospechoso o confirmado de Covid-19 2 días anteriores a los síntomas:

En el caso de que el sospechoso de covid-19 se convierta caso positivo confirmado, los contactos estrechos de la unidad convivencial serán aislados en sus habitaciones y zona sectorizada acorde a su unidad; Se les realizará un Test Rápido para verificar su estado.

En caso de que el positivo comparta habitación, su compañero será trasladado a una habitación libre ya sea individual o compartida dentro de su unidad convivencial.

Si el positivo se encuentra en habitación individual dentro de su unidad, no se realiza ningún traslado.

En caso de que el positivo este en una habitación compartida y la unidad convivencial esté llena, al positivo se le traslada a una habitación individual y al acompañante se queda en su habitación.

En el caso de que al realizar PCR a todos los miembros de la unidad convivencial, algún resultado diera positivo, es posible que dos residentes de Cohorte D compartan habitación.

Si el residente ha tenido una infección confirmada por Sarcv-2 en los 180 días anteriores, no será considerado caso sospechoso de nuevo y si se produce pasados 180 días o mas, si será considerado sospechoso a todos los efectos, si se les indica las PCR correspondientes.

Se reduce de 14 a 10 días desde la última exposición la cuarentena de las personas usuarias con pauta de vacunación completa que sean identificadas como contacto estrecho de un caso confirmado.

Esquema de actuación de búsqueda de contactos estrechos en caso de test positivo del RESIDENTE 2 días anteriores a los síntomas:

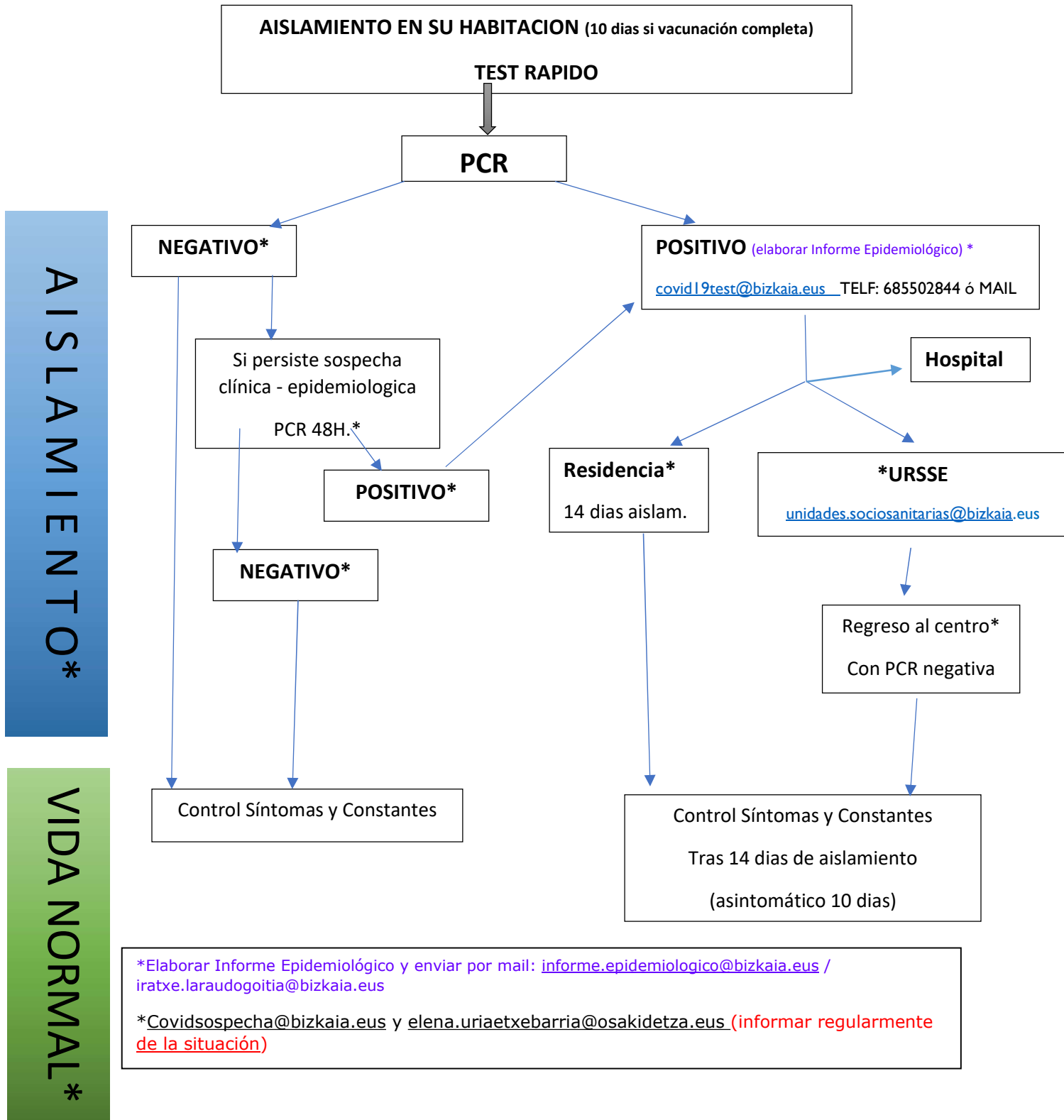

*Elaborar Informe Epidemiológico y enviar por mail: informe.epidemiologico@bizkaia.es / iratxe.laraudogoitia@bizkaia.es

*Covidsospecha@bizkaia.es y elena.uriaetxebarria@osakidetza.eus (informar regularmente de la situación)

SECTORIZACIÓN Y AISLAMIENTO DE LOS CONTACTOS ESTRECHOS EN CASO DE TEST POSITIVO DEL RESIDENTE

Según los planos adjuntos, las unidades convivenciales quedan aisladas a través de los pasillos por cintas delimitadoras de color rojo con la indicación de prohibido el paso o por puertas.

UNIDAD CONVIVENCIAL	UBICACION	BAÑOS ASIGNADOS
1	PLANTA BAJA DE HAB. 1 A LA HAB. 4	1 Y 2
	ZONA LIMPIA DE UNIDAD 1	ASEO 1
2	1ª PLANTA PASILLO CENTRAL HAB. 5 A LA HAB. 9	4 Y 5
	ZONA LIMPIA DE UNIDAD 2	BAÑO 3
3	1ª PLANTA PASILLO IZDO. HAB. 10 A LA HAB. 12	6
4	1ª PLANTA PASILLO IZDO. HAB. 13 A LA HAB. 17	7 Y 9
5	1ª PLANTA PASILLO IZDO. HAB. 18 A LA HAB. 23	10 Y 14
6	1ª PLANTA PASILLO DCHA. HAB. 24 A LA HAB. 30	13 Y 15
7	1ª PLANTA PASILLO IZDO. HAB. 31 A LA HAB. 35	8 Y 12
	ZONA LIMPIA DE UNIDADES 3-4-5-6-7	BAÑO 11
8	2ª PLANTA PASILLO IZDA. HAB. 36 A LA HAB. 38	18 Y 19
9	2ª PLANTA PASILLO DCHA. HAB. 39 A LA HAB. 44	16 Y 17
	ZONA LIMPIA UNIDADES 8-9	Hall 2ª planta

CAMBIO DE CIRCUITO:

En el caso de darse un caso positivo y se realice aislamiento de las unidades 3/4, se podrá habilitar temporalmente el tránsito por el pasillo de la cocina, higienizando la zona constantemente y estableciendo horarios de paso por el personal de cocina.

Minimizando riesgos en esta situación los residentes de la unidad que no se encuentra aislada y que normalmente usan los baños de sus respectivas unidades, excepcionalmente y con una correcta higiene y desinfección usaran los baños del salón para evitar el tránsito en ese pasillo.

UNIDAD CONVIVENCIAL I:

ASLAMIENTO DE LA HABITACION I A LA HABITACION 4

BAÑOS ASIGNADOS N° 1 Y N° 2.

ZONA LIMPIA: ASEO N° 1

LA UNIDAD QUEDA AISLADA MEDIANTE PUERTA DESDE EL ACCESO DE RECEPCION Y MEDIANTE CINTA DELIMITADORA COLOCADA EN EL DESPACHO DE DIRECCION.

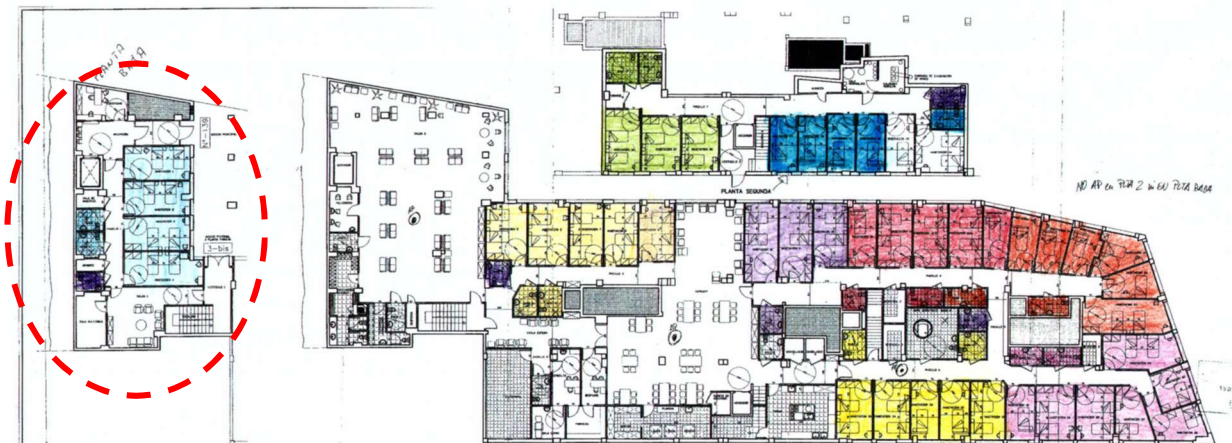
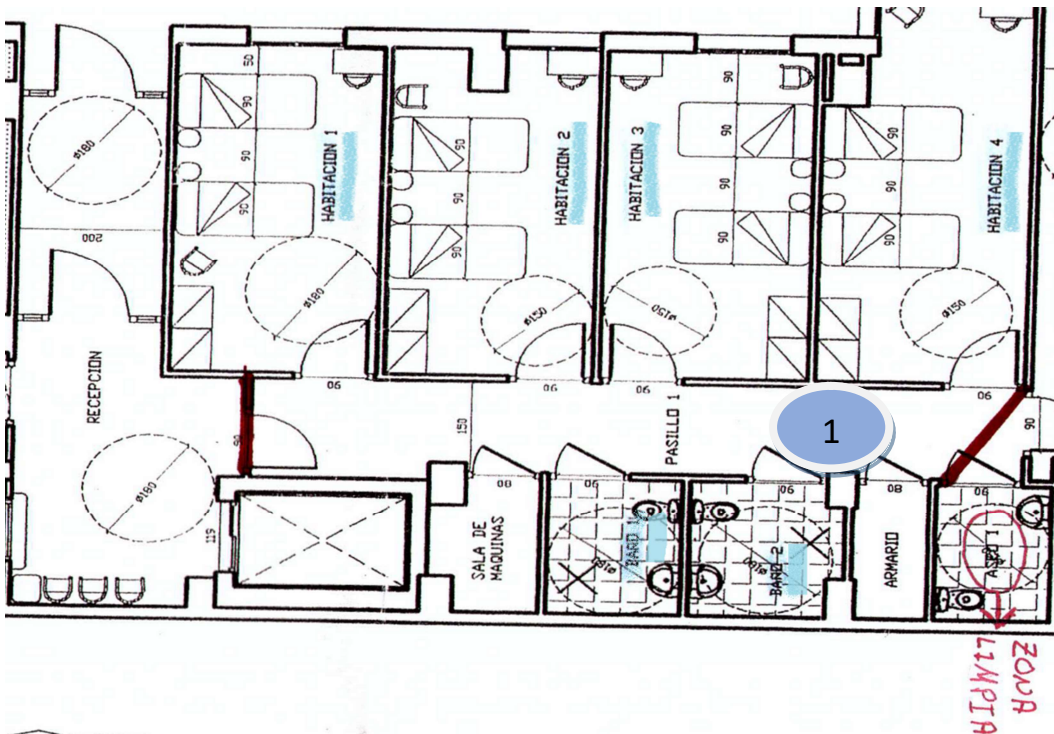

UNIDAD CONVIVENCIAL 2:

AISLAMIENTO DE LA HABITACION 5 A LA HABITACION 9

BAÑOS ASIGNADOS N° 4 Y N° 5.

ZONA LIMPIA: BAÑO N° 3

LA UNIDAD QUEDA AISLADA MEDIANTE CINTAS DELIMITADORAS COLOCADAS EN AMBOS EXTREMOS DEL PASILLO.

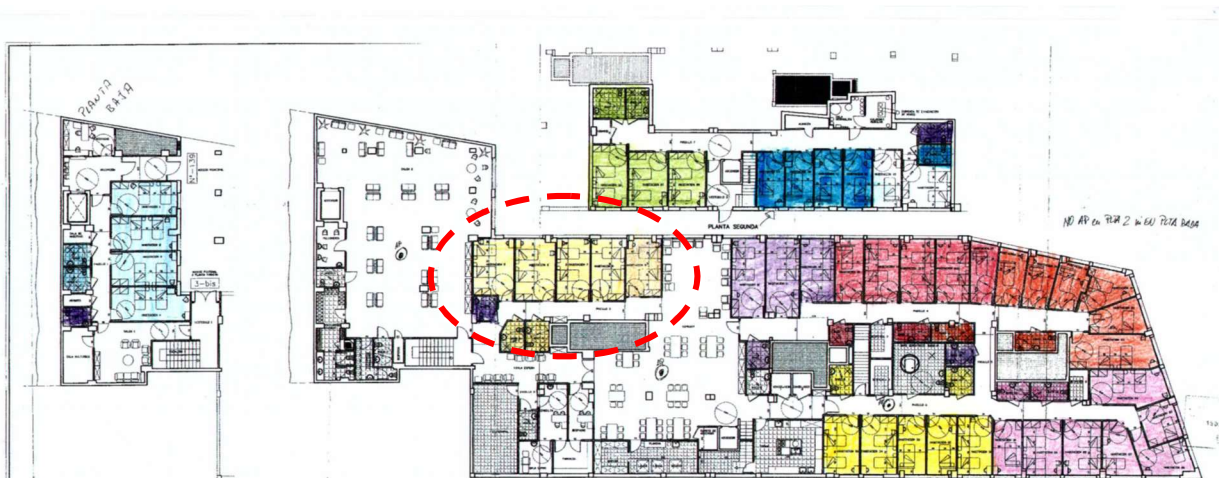
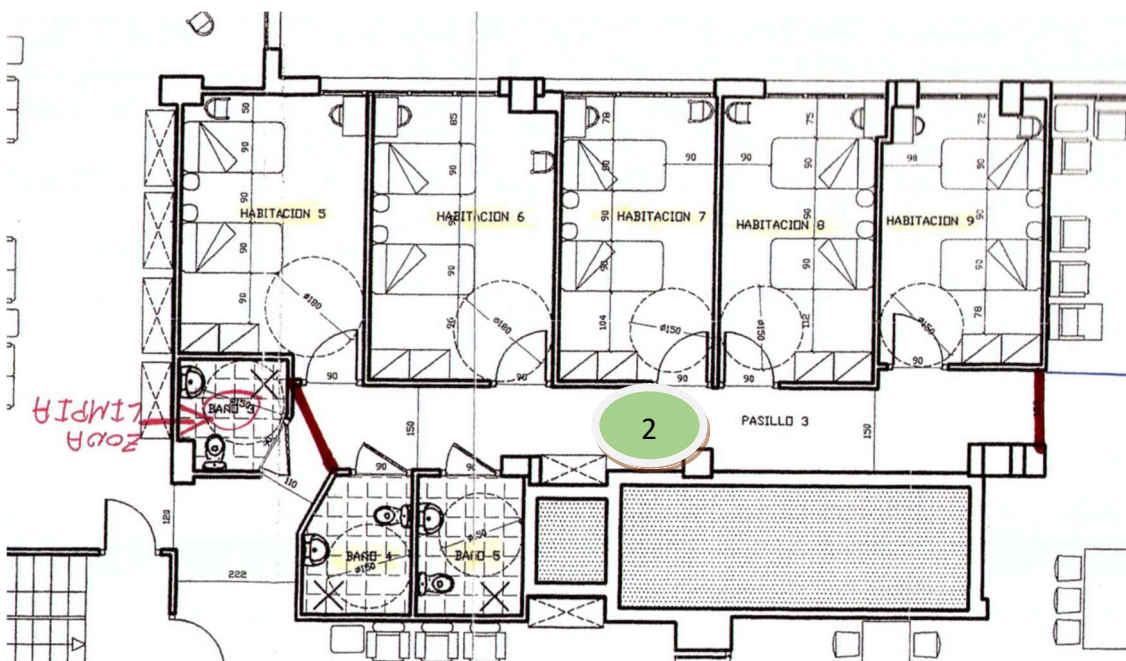

UNIDAD CONVIVENCIAL 3:

ASLAMIENTO DE LA HABITACION 10 A LA HABITACION 12

BAÑO ASIGNADOS Nº 6

ZONA LIMPIA: BAÑO Nº 11

LA UNIDAD QUEDA AISLADA MEDIANTE PUERTA DESDE EL ACCESO DEL COMEDOR Y CINTA DELIMITADORA COLOCADA EN EL PASILLO ENTRE LA HABITACION 12 Y 13

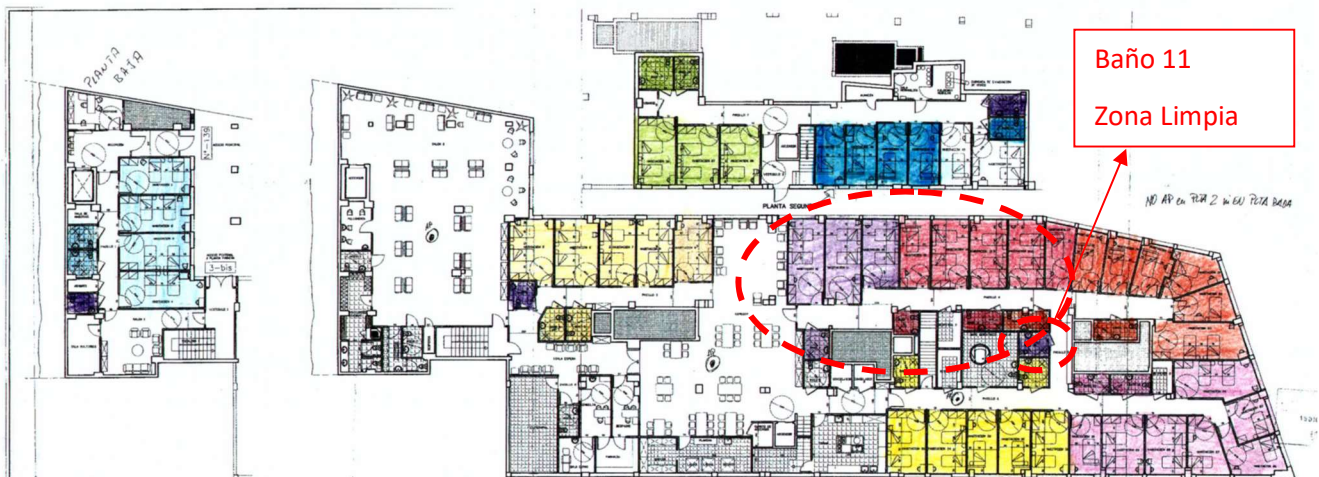
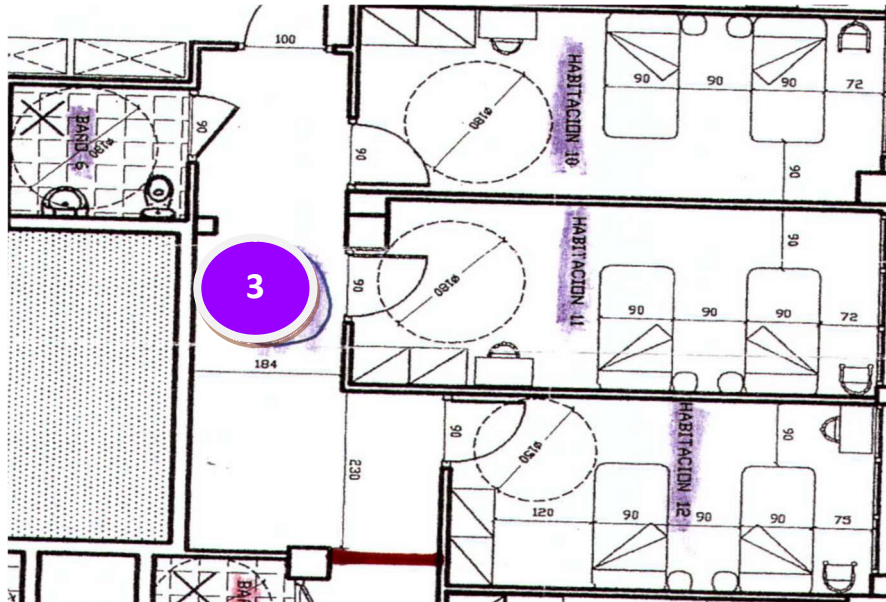

UNIDAD CONVIVENCIAL 4:

ASLAMIENTO DE LA HABITACION 13 A LA HABITACION 17

BAÑO ASIGNADOS N° 7 Y N° 9

ZONA LIMPIA: BAÑO N° 11

LA UNIDAD QUEDA AISLADA MEDIANTE CINTAS DELIMITADORAS COLOCADAS EN EL PASILLO ENTRE LAS HABITACIONES 12 Y 13 POR UN LADO Y ENTRE HABITACIONES 17 Y 18 POR EL OTRO LADO.

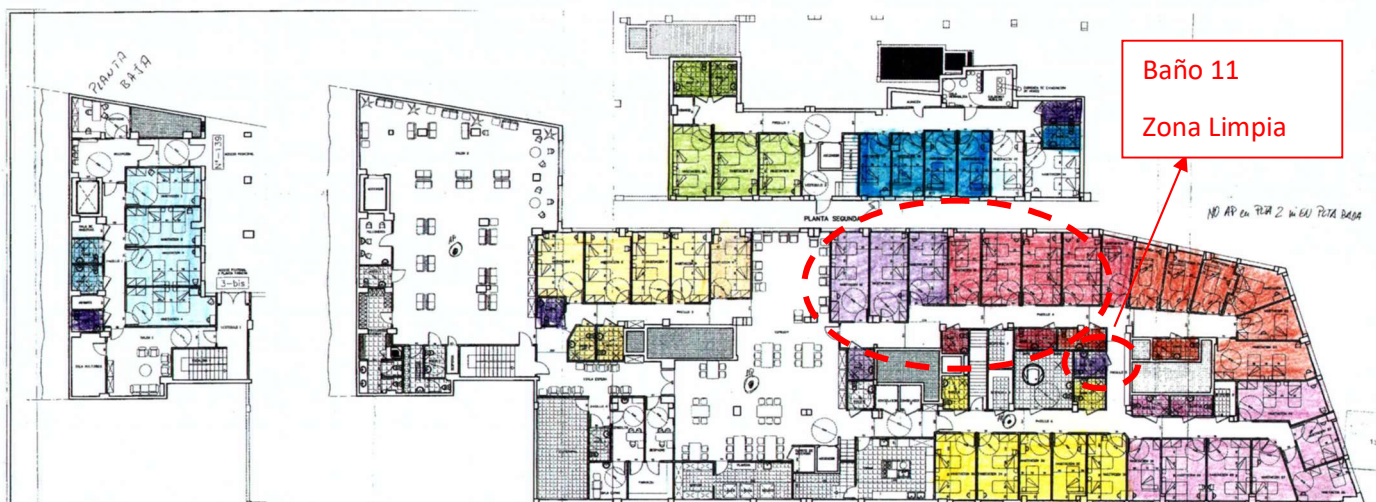
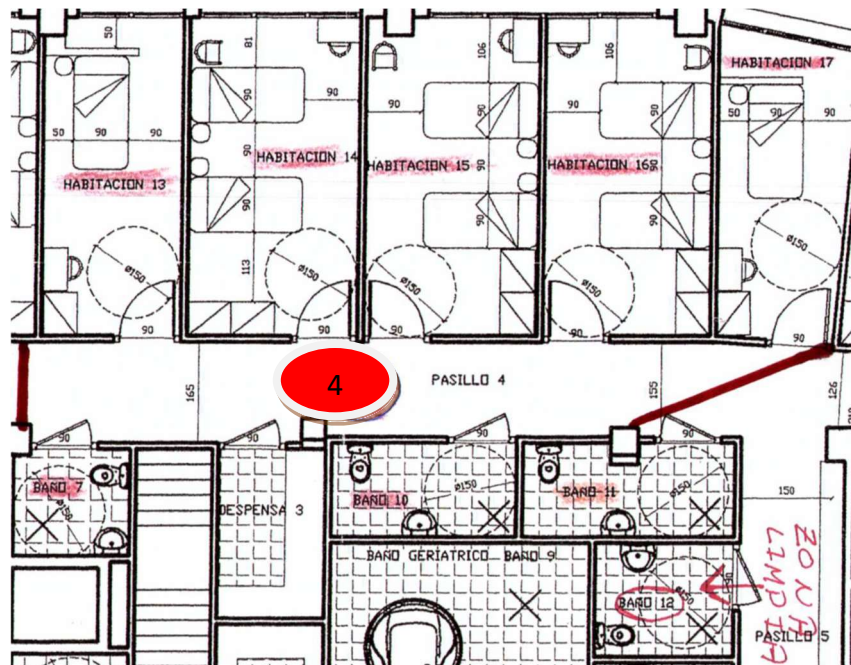

UNIDAD CONVIVENCIAL 5:

AISLAMIENTO DE LA HABITACION 18 A LA HABITACION 23

BAÑO ASIGNADOS N° 14

ZONA LIMPIA: BAÑO N°11

LA UNIDAD QUEDA AISLADA MEDIANTE CINTA DELIMITADORA COLOCADA EN EL PASILLO JUNTO A LA HABITACION 18.

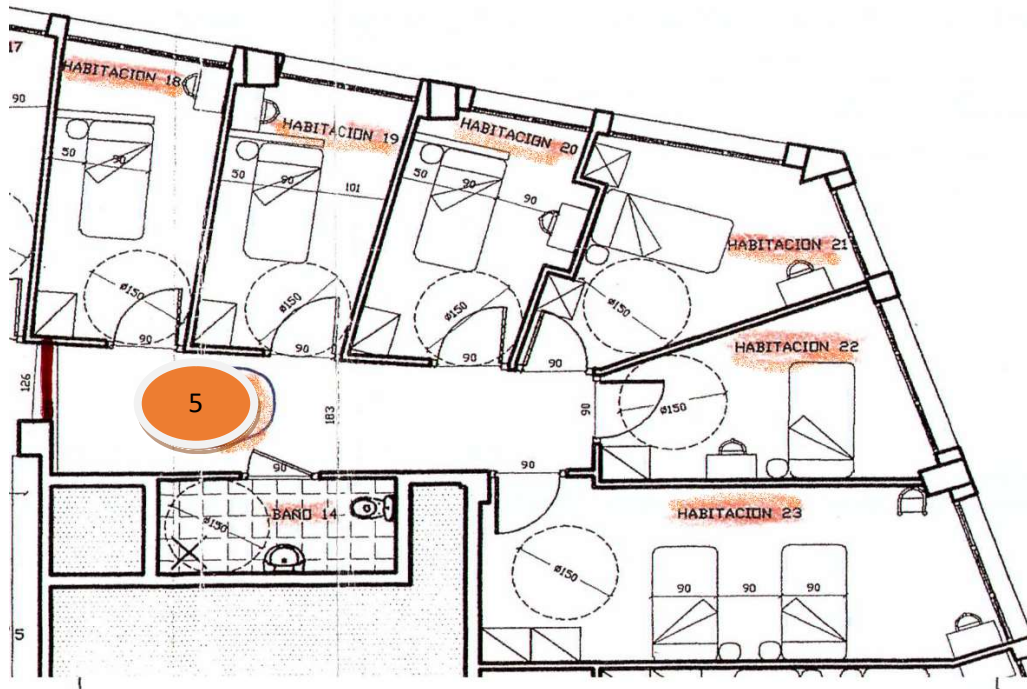

Baño 11
Zona Limpia

UNIDAD CONVIVENCIAL 6:

AISLAMIENTO DE LA HABITACION 24 A LA HABITACION 30

BAÑO ASIGNADOS N° 13 Y N° 15

ZONA LIMPIA: BAÑO N° 11

LA UNIDAD QUEDA AISLADA MEDIANTE CINTA DELIMITADORA COLOCADA EN EL PASILLO ENTRE LA HABITACION 30 Y LA 31.

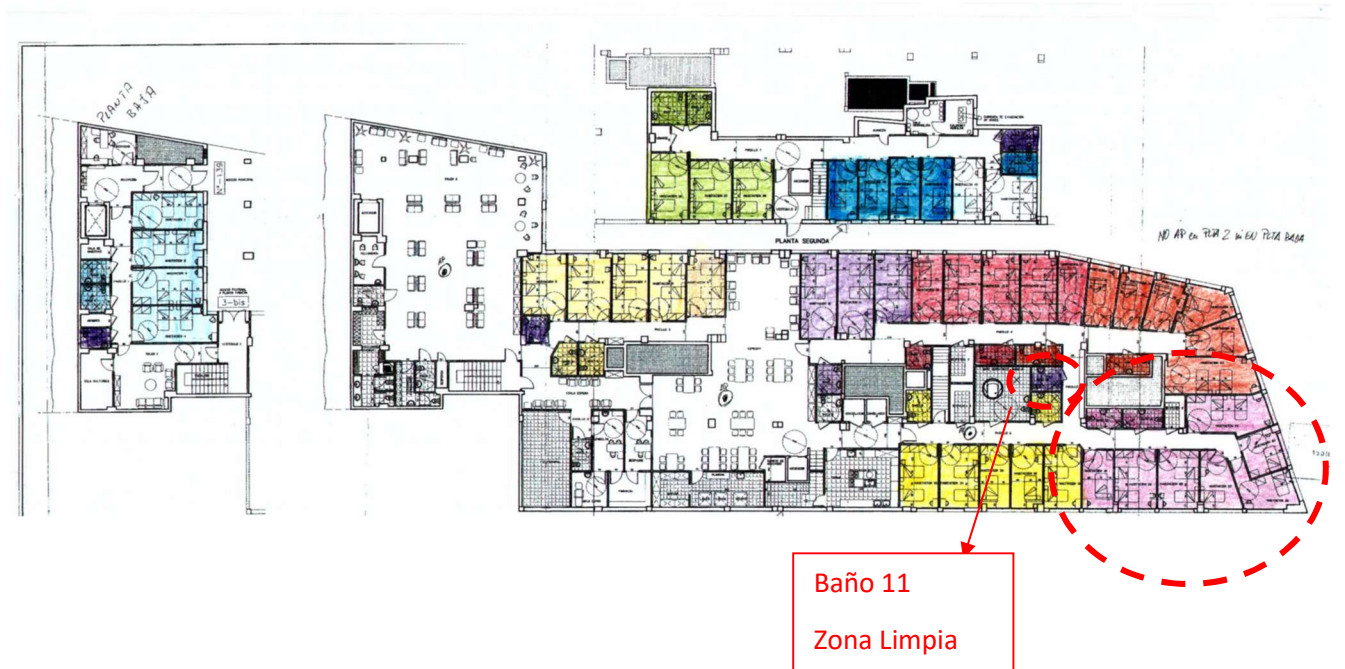
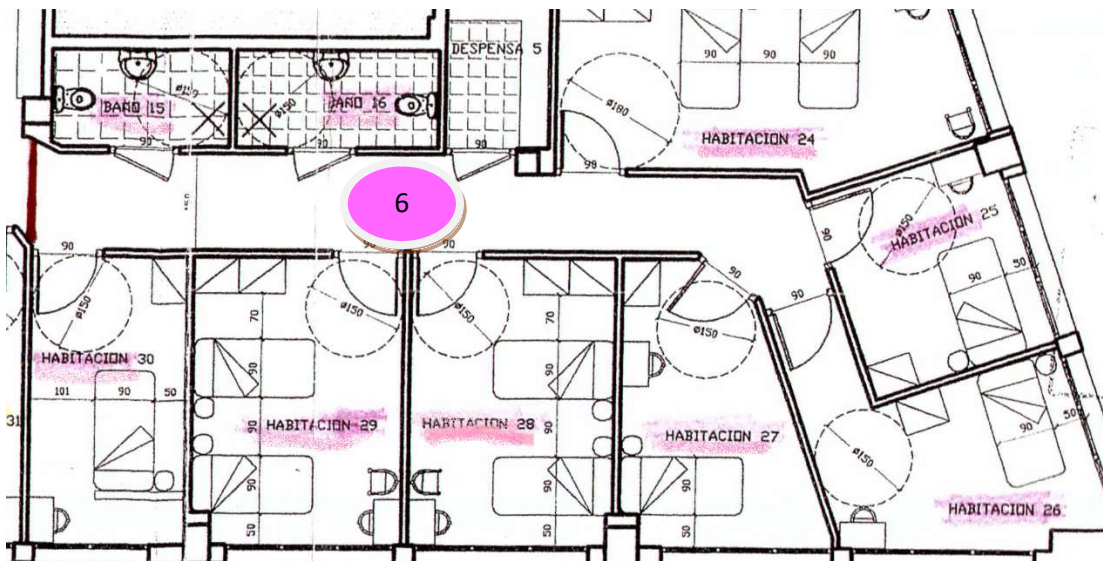

UNIDAD CONVIVENCIAL 7:

ASLAMIENTO DE LA HABITACION 31 A LA HABITACION 35

BAÑO ASIGNADOS N° 8 Y N° 12

ZONA LIMPIA: BAÑO N° 11

LA UNIDAD QUEDA AISLADA MEDIANTE PUERTA DE ACCESO AL COMEDOR Y CINTA DELIMITADORA COLOCADA EN EL PASILLO ENTRE LA HABITACION 30 Y 31.

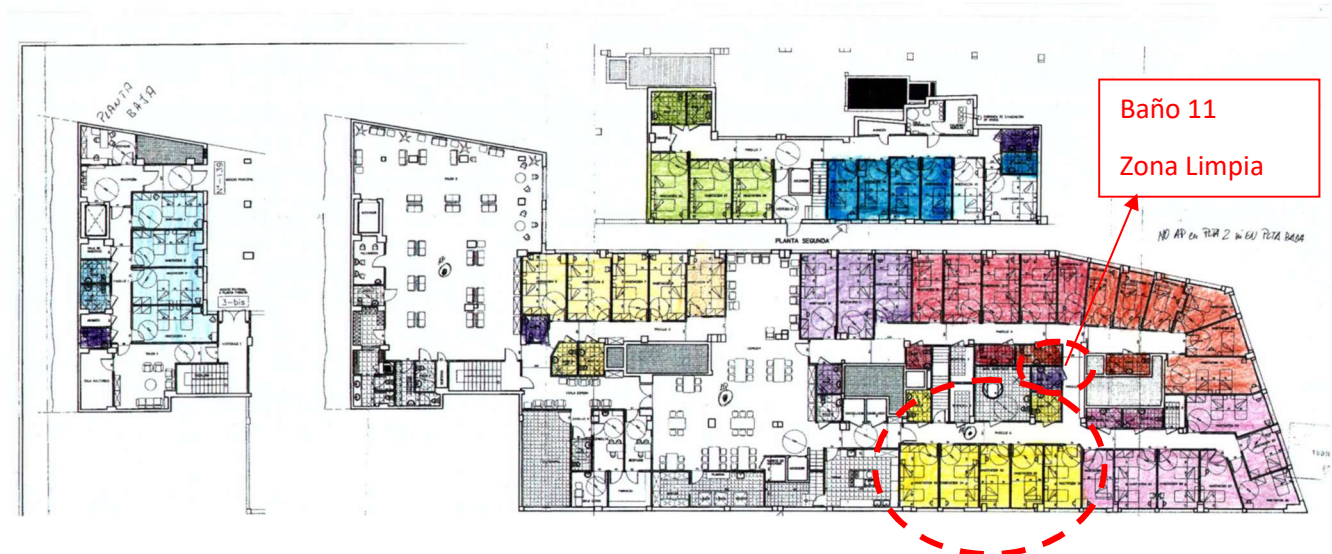
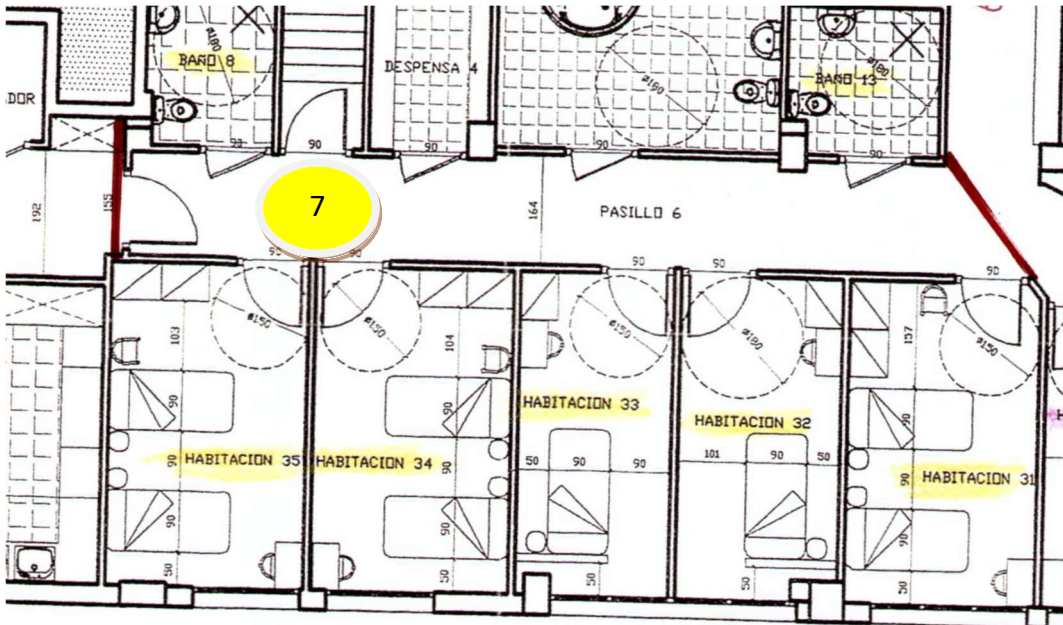

UNIDAD CONVIVENCIAL 8:

ASLAMIENTO DE LA HABITACION 36 A LA HABITACION 38

BAÑO ASIGNADOS N° 18 Y N° 19

ZONA LIMPIA: HALL 2ª PLANTA

LA UNIDAD QUEDA AISLADA MEDIANTE PUERTA COLOCADA AL INICIO DEL PASILLO SITUADO A MANO IZQUIERDA.

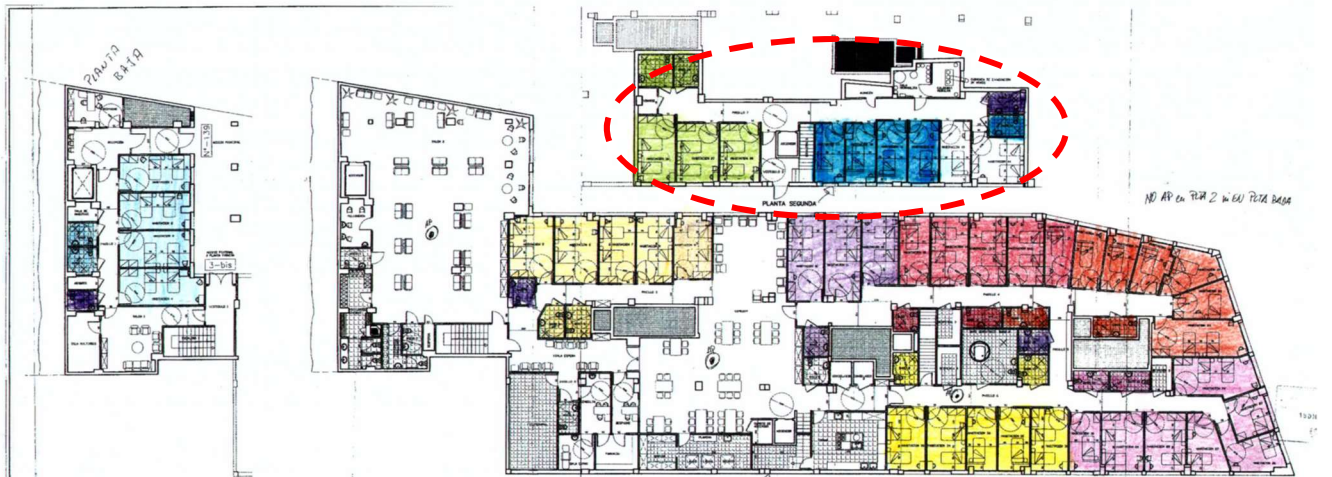
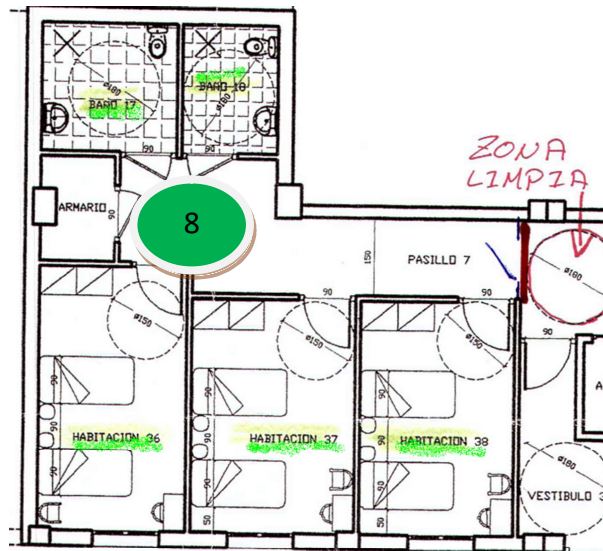

UNIDAD CONVIVENCIAL 9:

AISLAMIENTO DE LA HABITACION 39 A LA HABITACION 44

BAÑO ASIGNADOS N° 16 Y N° 17

ZONA LIMPIA: HALL 2ª PLANTA

LA UNIDAD QUEDA AISLADA MEDIANTE PUERTA COLOCADA AL INICIO DEL PASILLO SITUADO A MANO DERECHA.

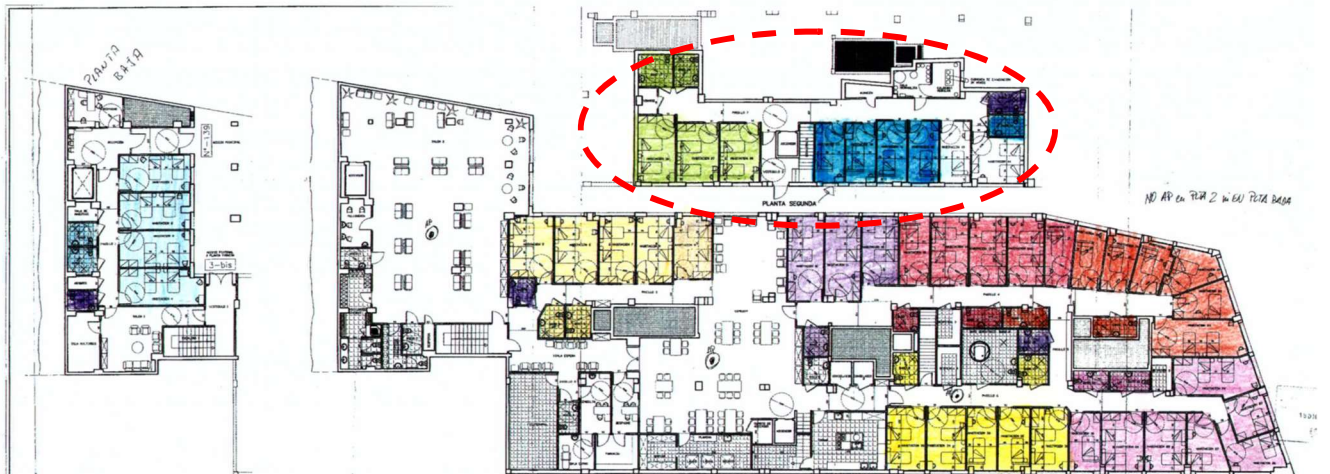

FALLECIMIENTO DEL RESIDENTE

Cuando preveemos que se va a producir un desenlace, el residente infectado puede estar acompañado por un familiar al cual se le dota del **EPI** correspondiente, siempre acompañado por personal del Centro.

EPI DEL FAMILIAR

CALZAS

GORRO

MASCARILLA FFP2

PANTALLA

BATA DESECHABLE

GUANTES

Una vez terminado el proceso, se desinfecta la habitación en su totalidad.

La ropa y enseres del residente fallecido se lava a temperatura de 60 ó más grados y se desinfectan y nos deshacemos de ello, previo consentimiento de la familia.

LIMPIEZA Y DESINFECCIÓN

De acuerdo a nuestros protocolos, la limpieza y desinfección de aquellas habitaciones donde estén instaladas personas sospechosas de Covid 19 o bien confirmada la enfermedad, la limpieza y desinfección, correrá a cargo de la auxiliar que realice el aseo del ancian@.

Para ello, en dicha habitación se dispone de toallitas desinfectantes para higienizar aquellos lugares de fácil acceso. Mesillas, cabeceros, pomos, tulipas, etc.

Para los laterales de las camas, barras, ruedas se utiliza un pulverizador con desinfectante.

La limpieza del suelo, en este caso sería agua con lejía en la proporción adecuada.

Cuando la habitación queda libre, el personal de limpieza realiza una exhaustiva y profunda limpieza de la misma.

Los baños utilizados por estos enfermos, son primeramente limpiados y posteriormente desinfectados por el personal de limpieza, así como el pasillo.

Cada vez que un enfermo de Covid utiliza un baño, se desinfecta las superficies utilizadas.

Por otra parte el equipo de limpieza, realiza la siguiente actividad en las zonas cercanas a las habitaciones ocupadas por la Covid.19.

Durante la mañana se procede a limpiar con agua y lejía los pasamanos pomos y suelos.

A la noche, se pulveriza toda la zona también con agua y lejía.

Todo el personal que realiza estas actividades va debidamente vestido con un EPI completo.

Todos los productos utilizados están incluidos en el listado de Virucidas autorizados y registrados por el Ministerio de Sanidad.

CIRCUITO DE LAVANDERÍA

En primer lugar se lava la ropa del resto de residentes que no están afectados por Covid-19.

En Segunda lugar se procede al lavado de la ropa de aquellos residentes aislados por casos sospechosos o confirmado de Covid-19, durante este proceso la puerta permanecerá cerrada.

Inmediatamente después se desinfectara la parte de dentro y de fuera de la lavadora (biombo,gomas,puerta, botonera...)

En todos los pasillos se dispone de los siguientes carros para las diferentes acciones:

- La ropa sucia de los usuarios se coloca en un carro de color verde, con su correspondiente bolsa verde.
- La ropa blanca del Centro (sábanas,toallas), se coloca en un carro de color azul en su correspondiente bolsa azul y es llevada por las auxiliares a la jaula para su externalización a lavandería industrial.
- Las auxiliares retiran de los pasillos las bolsas para llevarlos a la lavandería.
- Para el lavado, distinguimos la ropa blanca de la de color.
- La ropa blanca, se desinfecta con lejía y la de color con un producto desinfectante homologado para lavadoras.
- Las sábanas y toallas están a cargo de una lavandería industrial. Las bolsas azules se introducen en una jaula y tanto la entrega de la ropa sucia como la recogida de la ropa limpia también en jaula es realizado por nuestro personal.

RESIDUOS

Se eliminan de la siguiente forma.

Cada pasillo del Centro, está dotado de:

- Carro para la ropa de los usuarios (carro verde con bolsa verde)
- Carro para la ropa Blanca (carro azul con bolsa azul)-Lavandería Industrial.
- Carro para los uniformes (carro amarillo con bolsa blanca)
- Carro para los absorbentes (carro rojo con bolsa roja)

Todos estos carros, disponen de pedal.



HISTORIAL DE MODIFICACIONES

FECHA	DESCRIPCIÓN
24-08-20	Actualización de colocación y retirada de Epis
29-09-20	Se actualizan flujogramas con emails
23-11-20	Se actualizan flujogramas Se añade circuito zona pasillo cocina
18-01-21	Actualización tras recibir protocolo para la vigilancia y control del Covid-19 en centros sociosanitarios 18 de Enero de 2021
25-03-21	Actualización tras recibir protocolo para la vigilancia y control del Covid-19 en centros sociosanitarios 25 de Marzo de 2021
18-05-21	Unificación de unidades convivenciales en zonas comunes (3/4 y 8/9)
16-07-21	Reduccion de 14 a 10 días cuarentena a personas con vacunación completa que sean identificadas como contacto estreso de un caso confirmado (protocolo para la vigilancia y control del Covid-19 en centros sociosanitarios 6 de Julio de 2021)